

# AFSCHERMING LS1/2-B32 IP20 / SPORT



De afscherming LS32 is een wit geëpoxeerde, DEKRA/VDE balpruf geteste RAL9016 aluminium lamelrooster. Het lamelrooster wordt veelal toegepast in tennishallen waarbij de verlichting aan de zijkant van het tennisveld wordt gemonteerd.

Speciaal voor het monteren van de verlichting langs de zijlijn van het tennisveld hebben wij ophangbeugel BT30-R ontwikkeld, zodat de verlichting naar het tennisveld toe wordt geprojecteerd.

Het lamelrooster kan eenvoudig en gereedschapsloos op de wit metalen reflector RT worden geklikt. Remplace van buislampen kan zeer eenvoudig door de scharnierende constructie van de lamelrooster.

## Maatvoering en lichttechnische gegevens

LAMPTYPE	IP	CODE	LENGTE
T8 58 W	20	LS1/2-B32-35/58	1529,5 mm.
T5 35-49-80 W	20	LS1/2-B32-35/58	1529,5 mm.
T8 36 W	20	LS1/2-B26-28/36	1229,5 mm.
T5 28-54 W	20	LS1/2-B26-28/36	1229,5 mm.

T8 18 Watt en T5 14/24 op aanvraag leverbaar.

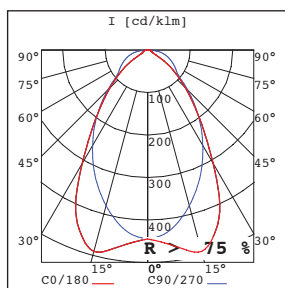
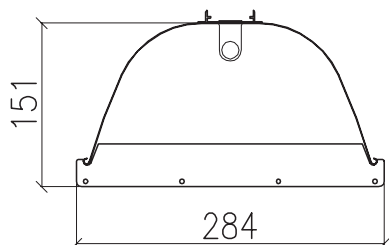

Lichtdiagram

UNV249 + S1/2-B + LS1/2B32

## Toebehoren

### KOPSHOT



Tegen het inkijken kan men een kopschot plaatsen: staal - wit RAL9016.

KSS1/2-B

### RICHTSTUK



Om een strakke lichtlijn bij rijmontage te realiseren, kan tussen de reflectoren een richtstuk RK gemonteerd worden. Deze kan eenvoudig in de kraal van de spiegel geschoven worden.

RK

### KETTINGBEUGEL

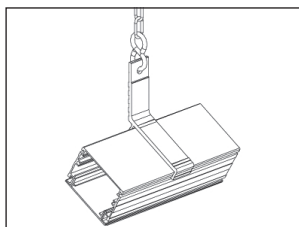

BT30-R

Speciaal voor het monteren van de verlichting langs de zijlijn van het tennisveld hebben wij ophangbeugel BT30-R ontwikkeld, zodat de verlichting naar het tennisveld toe wordt geprojecteerd.